PEMERINTAH KABUPATEN BOJONEGORO
DINAS PEMBERDAYAAN MASYARAKAT DAN DESA
Jalan Panglima Sudirman Nomor 161, Bojonegoro, Jawa Timur 62113,
Laman dinpmd.bojonegorokab.go.id, Email dinpmd@bojonegorokab.go.id

NOTA DINAS

Kepada	:	Yth. Bupati Bojonegoro
Dari	:	Kepala Dinas Pemberdayaan Masyarakat dan Desa Kabupaten Bojonegoro
Melalui	:	1. Wakil Bupati Bojonegoro 2. Sekretaris Daerah Kabupaten Bojonegoro
Tembusan	:	-
Tanggal	:	2 November 2026
Nomor	:	900/ 1940 /412.211/2026
Sifat	:	Penting
Lampiran	:	1 (satu) berkas
Hal	:	**Bantuan Keuangan kepada Desa yang Bersifat Khusus (BKK Desa) untuk Pembangunan Balai Desa dan Kantor Desa yang Lokasi Pembangunannya berada dalam Kawasan Lahan Sawah yang Dilindungi (LSD)**

Sehubungan dengan pelaksanaan program Bantuan Keuangan kepada Desa yang Bersifat Khusus (BKK Desa) Tahun Anggaran 2026 untuk pembangunan balai desa dan kantor desa di Kabupaten Bojonegoro, bersama ini kami sampaikan dengan hormat kepada Bapak Bupati hal-hal sebagai berikut :

1. Berdasarkan hasil asistensi dari Dinas Perumahan, Kawasan Permukiman dan Cipta Karya Kabupaten Bojonegoro terhadap Rencana Anggaran Biaya (RAB) dan desain teknis serta lokasi kegiatan pembangunan desa yang memperoleh alokasi BKK Desa Tahun Anggaran 2026 untuk pembangunan balai desa dan kantor desa, terdapat 5 (lima) desa yang lokasi pembangunannya berada dalam kawasan Lahan Sawah yang Dilindungi (LSD) sebagaimana terlampir, dengan rincian sebagai berikut :
   a. **Desa dengan lokasi pembangunan BKK Desa sebagian masuk LSD :**
      - Desa Banjaran, Kecamatan Baureno (Pembangunan Balai Desa); dan
      - Desa Kedaton, Kecamatan Kapas (Pembangunan Balai Desa).
   b. **Desa dengan lokasi pembangunan BKK Desa seluruhnya masuk LSD :**
      - Desa Kepohkidul, Kecamatan Kedungadem (Pembangunan Kantor Desa);
      - Desa Mlideg, Kecamatan Kedungadem (Pembangunan Kantor Desa); dan
      - Desa Purworejo, Kecamatan Padangan (Pembangunan Kantor Desa).

2. Berdasarkan Peraturan Presiden Nomor 4 Tahun 2026 tentang Pengendalian Alih Fungsi Lahan Sawah Pasal 17 ayat (1) menyatakan *"Terhadap Lahan Sawah yang masuk dalam peta Lahan Sawah yang dilindungi sebagaimana dimaksud dalam Pasal 15 ayat (1) namun belum ditetapkan sebagai bagian dari penetapan kawasan/lahan pertanian pangan berkelanjutan dalam rencana tata ruang sebagaimana dimaksud dalam Pasal 16, tidak dapat dialihfungsikan sebelum mendapat rekomendasi perubahan penggunaan tanah dari menteri yang menyelenggarakan urusan pemerintahan di bidang pertanahan dan sub urusan tata ruang yang merupakan lingkup urusan pemerintahan di bidang pekerjaan umum"*. Ketentuan tersebut menjadi dasar pertimbangan dalam memastikan bahwa pembangunan yang dibiayai melalui BKK Desa tidak bertentangan dengan ketentuan peraturan perundang-undangan yang berlaku.
3. Berdasarkan sebagaimana disebutkan pada angka 2 dan hasil koordinasi dengan Dinas Pekerjaan Umum, Bina Marga dan Penataan Ruang Kabupaten Bojonegoro, bahwa lokasi pembangunan BKK Desa pada 5 (lima desa) tersebut berada dalam Kawasan LSD namun belum ditetapkan sebagai bagian dari penetapan kawasan/ lahan pertanian pangan berkelanjutan dalam rencana tata ruang, sehingga dapat dimohonkan untuk rekomendasi perubahan penggunaan tanah/dikeluarkan dari LSD sesuai dengan ketentuan dan mekanisme yang berlaku, serta kondisi eksisting saat ini di lokasi pembangunan BKK Desa pada 5 (lima desa) dimaksud sudah terdapat bangunan yang sudah berdiri sebagaimana gambar terlampir.

Sehubungan dengan hal tersebut di atas, Kami mohon dengan hormat arahan Bapak Bupati terhadap desa penerima BKK Desa Tahun
desa dan kantor desa yang Lokasi pembangunannya be
pelaksanaan program tetap sesuai ketentuan peratura
sasaran, tertib administrasi, serta dapat dipertanggungja

Demikian ntuk menjadikan periksa dan mohon ar

KEPALA DINAS
PEMBERDAYAA
KABUPATEN BO

DJOKO LUKITO
Pembina Utama
NIP. 19690408 1

Izin
= Existing Balai Desa & Tempat tsb.
Tetap Tabayan BKD P2b
= solusi saat & ajukan di Keluarkan dr LSD di Kement ATR/BPN

& 4/11/26

Sdr Sekda
6/11-26 - Ajukan u/ keluar dr LSD
- PAPBD, BKK jalan

Asda I
TL disp

& 3/11/26
& 3/11/26
& 3/11/26
Sekretaris DPMD
Kabid Terkait
TL disp
Sdr.

Sdr. Kabid PKD
- TL disp pimpinan
10/11/26

Lampiran : Nota Dinas Kepala Dinas Pemberdayaan Masyarakat dan Desa Kabupaten Bojonegoro
Nomor : 900/ 1940 /412.211/2026
Tanggal : 2 November 2026

1. Desa Banjaran, Kecamatan Baureno (Pembangunan Balai Desa)



2. Desa Kedaton, Kecamatan Kapas (Pembangunan Balai Desa)



3. Desa Kepohkidul, Kecamatan Kedungadem (Pembangunan Kantor Desa)



4. Desa Mlideg, Kecamatan Kedungadem (Pembangunan Kantor Desa)



5. Desa Purworejo, Kecamatan Padangan (Pembangunan Kantor Desa)



DESA BANJARAN KEC. BAURENO

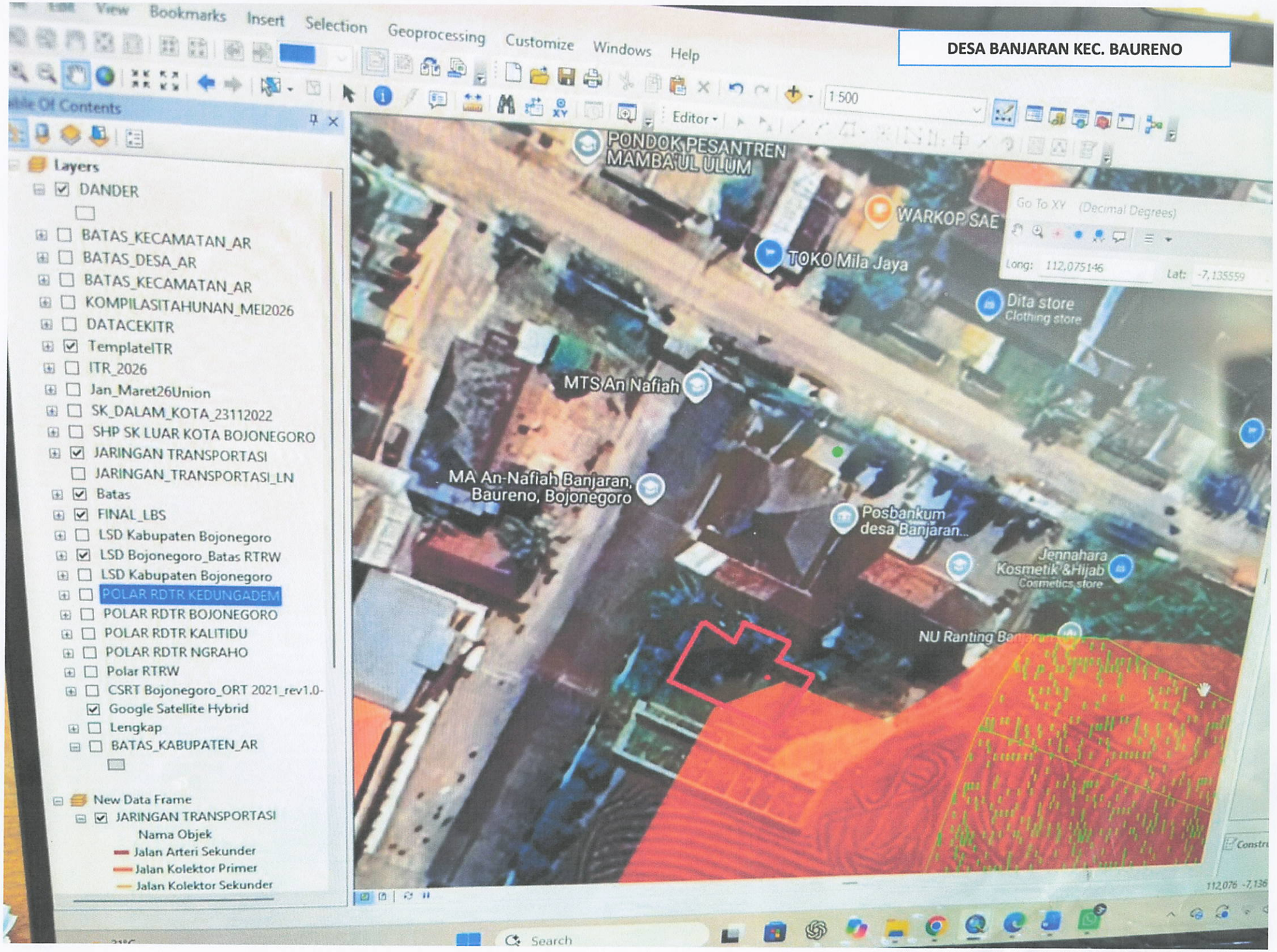

DESA KEDATON KEC. KAPAS

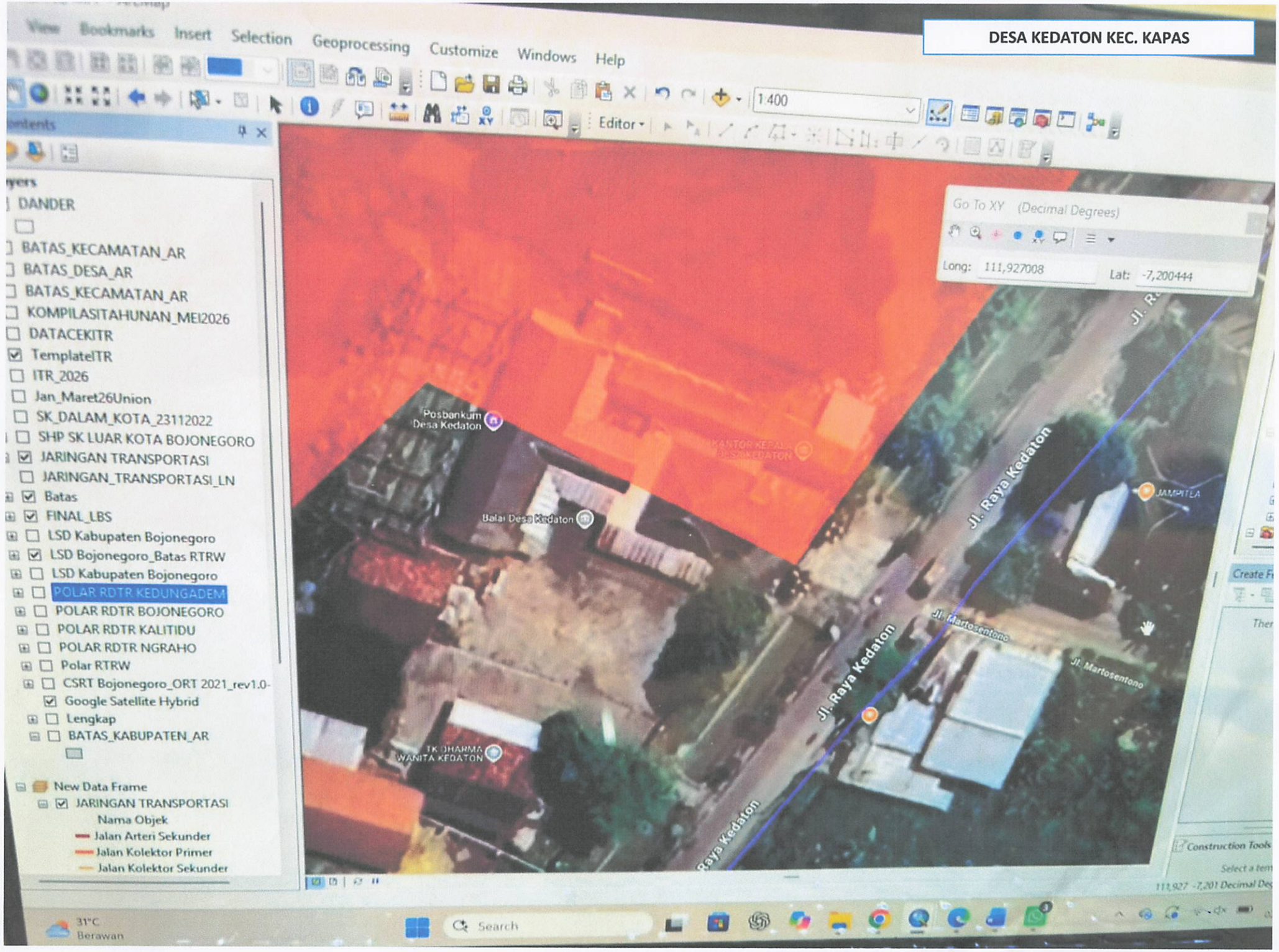

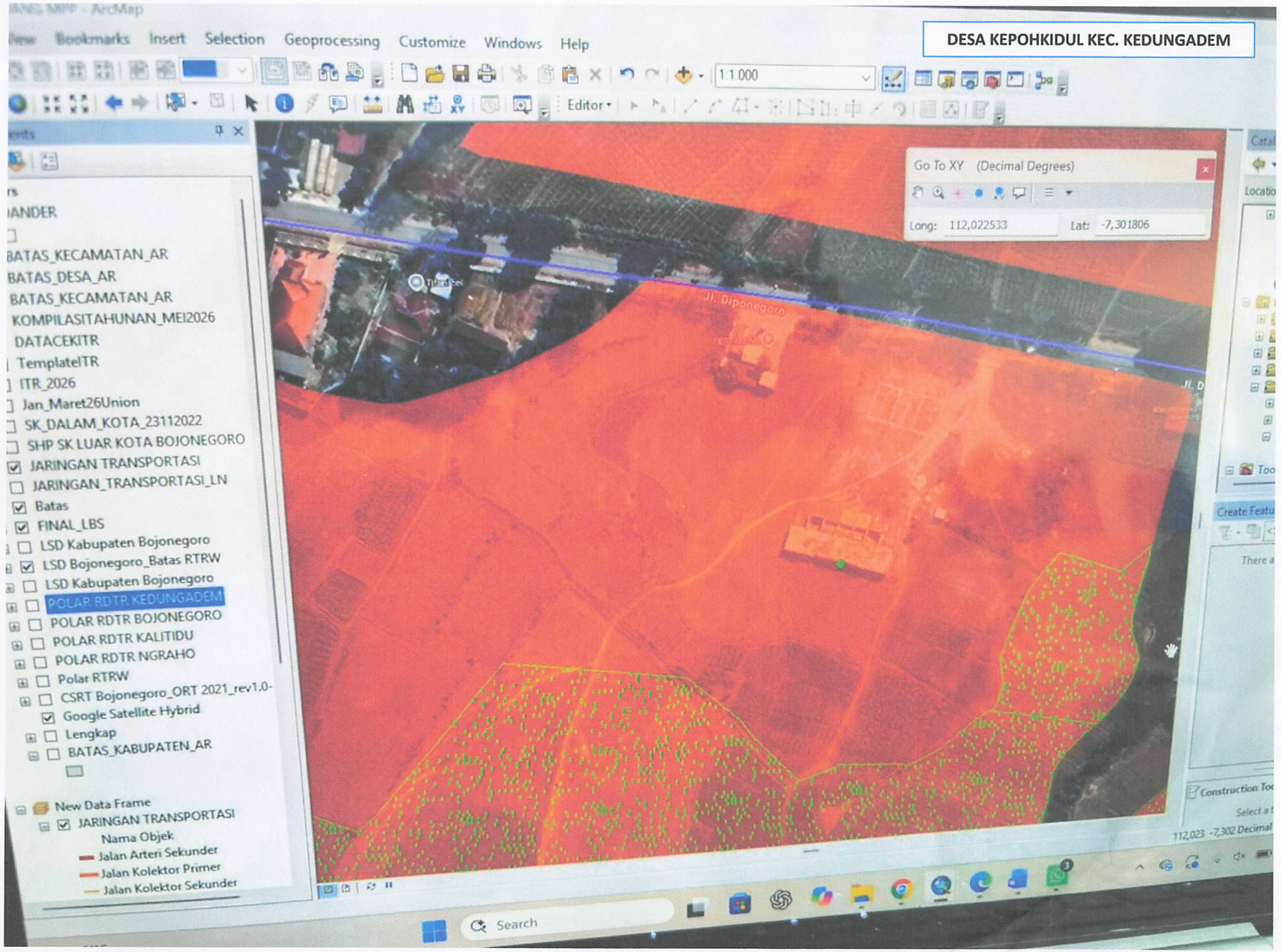
DESA KEPOHKIDUL KEC. KEDUNGADEM
Bookmarks
Insert
Selection
Geoprocessing
Customize
Windows
Help
1:1.000
Editor
Go To XY (Decimal Degrees)
Long: 112,022533
Lat: -7,301806
BATAS_KECAMATAN_AR
BATAS_DESA_AR
BATAS_KECAMATAN_AR
KOMPILASITAHUNAN_MEI2026
DATACEKITR
TemplateITR
ITR_2026
Jan_Maret26Union
SK_DALAM_KOTA_23112022
SHP SK LUAR KOTA BOJONEGORO
JARINGAN TRANSPORTASI
JARINGAN_TRANSPORTASI_LN
Batas
FINAL_LBS
LSD Kabupaten Bojonegoro
LSD Bojonegoro_Batas RTRW
LSD Kabupaten Bojonegoro
POLAR RDTR KEDUNGADEM
POLAR RDTR BOJONEGORO
POLAR RDTR KALITIDU
POLAR RDTR NGRAHO
Polar RTRW
CSRT Bojonegoro_ORT 2021_rev1.0-
Google Satellite Hybrid
Lengkap
BATAS_KABUPATEN_AR
New Data Frame
JARINGAN TRANSPORTASI
Nama Objek
Jalan Arteri Sekunder
Jalan Kolektor Primer
Jalan Kolektor Sekunder
Jl. Diponegoro
Search

DESA MLIDEG KEC. KEDUNGADEM

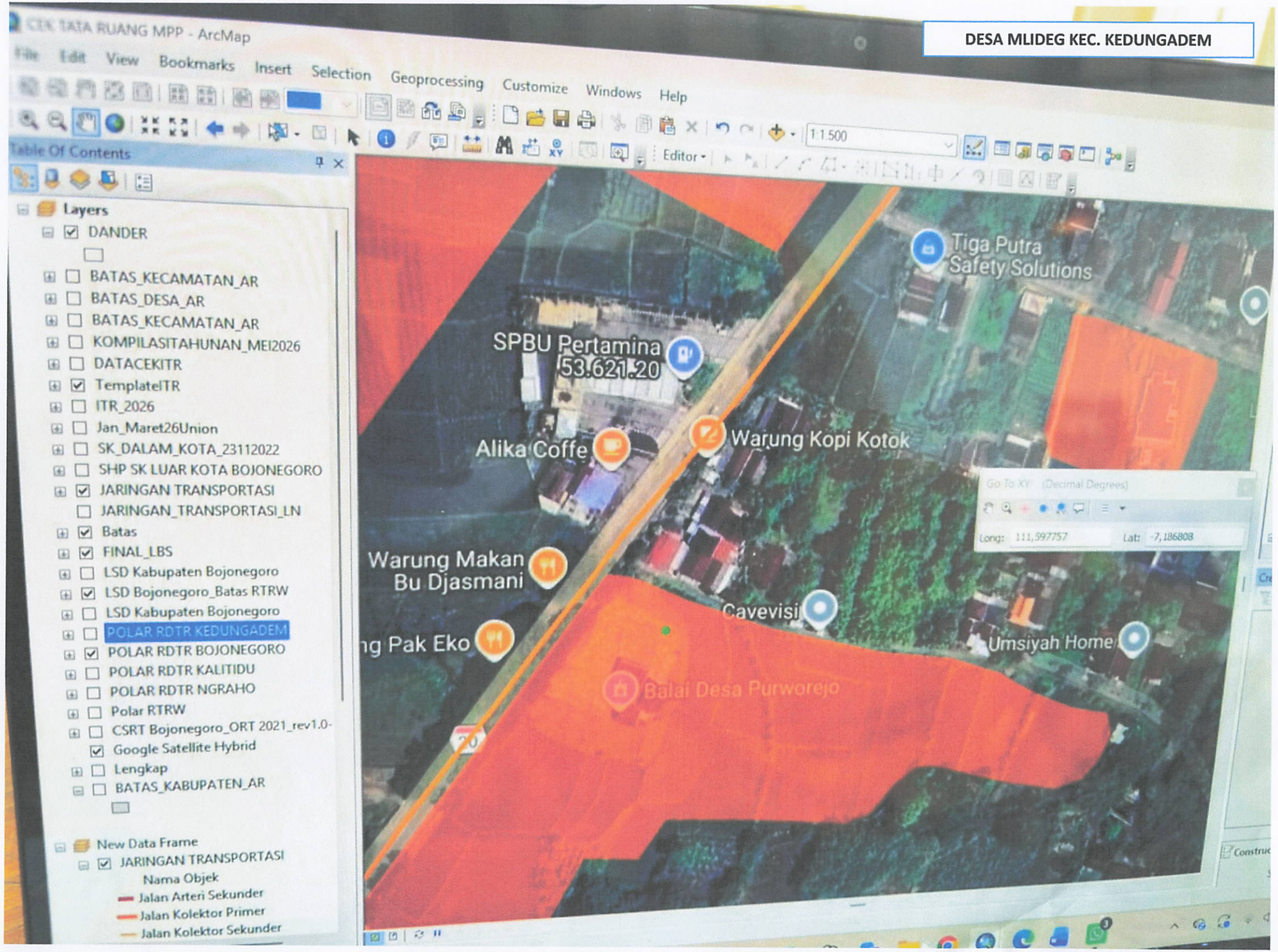

DESA PURWOREJO KEC. PADANGAN

